



Wanderung Kempton – Rosinli - Kempton

Donnerstag, 29. April 2021 (Verschiebungsdatum: 06. Mai 2021)
Für Gruppe B wird ein Alternativprogramm organisiert, siehe Rückseite.

In der gegenwärtigen Pandemie ist vieles ungewiss und schlecht planbar. Kurzfristige Programmänderungen sind deshalb möglich. Teilnehmende nehmen zudem folgende BAG-Vorschriften zur Kenntnis:

- **Händehygiene (waschen/desinfizieren)**
- **Abstand halten (1,5 m)**
- **Schutzmaskenpflicht im ÖV (inkl. Haltestellen), in Innenräumen und beim Rosinli-Takeaway**
- **bei Unwohlsein -> zu Hause bleiben**

- Wanderleitung:** Gruppe A: Judith Inglin / Robert Gehrig
Gruppe B: Karin Schram
- Programm:** Individuelle Anreise mit ÖV nach Kempton. Ev. individueller Startkaffee im bahnhofsnahen Café Steiner. Wanderung via Walenbachtobel hinauf aufs Rosinli. Mittagsverpflegung. Rückweg nach Kempton via Adetswil – Kemptnertobel. Ev. Schlussstrunk im Café Steiner. Individuelle Heimreise.
- Anforderung:** **Mittel** (siehe "Richtlinien" auf der Rückseite unseres Jahres-Programms)
Distanz: **9,6 km** bergauf/bergab: **je 312 m** Zeit: **3 Std** höchster Punkt: **826 m**
- Billett (1/2Tax):** Wohnort – Kempton – Wohnort. (Zürich HB - Kempton retour: CHF 13.00)
- Treffpunkt:** **Kempton Bhf: 10:07 (Gruppe I) / ev. 10:37 (Gruppe II)**
Diese Angaben sind Abmarschzeiten. Ein allfälliger Startkaffee ist individuell vorher einzunehmen, d.h. frühere Zugverbindung wählen!
- Fahrplan:** **Hinfahrt:** Zürich HB ab 09:34 / **ev. 10:04** Gl. 43/44 S 3 Wetzikon
Kempton an 10:07 / **ev. 10:37** Gl. 1
Rückfahrt: Kempton ab :20 / :50 -> S 3 Zürich Hardbrücke
- Ausrüstung:** Wanderschuhe, ev. Stöcke, Schutzkleidung gegen Wind, Kälte und Sonne (Hut, Crème, Brille), Rucksack mit Verpflegung, Desinfektionsmittel und Schutzmaske.
- Verpflegung:** Im Berggasthaus Rosinli (Takeaway) oder Picknick (Feuerstelle vorhanden. Holz ?).
- Versicherung:** Ist Sache der Teilnehmenden

Tourenbeschreibung Gruppe A

Wir wandern vom Bahnhof Kempten dem „Chämtnerbach“ entlang. Beim Schulhaus „Walenbach“ beginnt das „Walenbachtobel“. Der Weg führt stetig ansteigend über „Eggen“, „Waberg“ hinauf zum prachtvollen Aussichtspunkt „Rosinli“, dem Hausberg der Wetziker. Nach der Mittagsrast geht's die erklommenen 312 m wieder hinunter. Wir passieren „Adetswil“ und steigen ins malerische „Kempnertobel“ ein. Wir queren mehrere kleine Brücken und treffen auf Türme, die von der frühen Industrialisierung zeugen. Kurz nach dem fotogenen Wasserfall, erreichen wir bei der Mühle wieder Kempten und wandern dem „Chämtnerbach“ entlang zurück zum Ausgangsort.

Für unermüdliche Wandernde ergibt sich noch die individuelle Verlängerungsmöglichkeit dem Seeufer entlang nach PfäffikonZH SBB (+ 1 3/4 Std). Bei Bedarf kann die Wanderleitung Auskunft geben.

Gruppe B

Wir fahren mit der S3 nach Pfäffikon ZH und wandern ca. 45 Minuten dem See entlang nach Seegräben. Dort können wir uns beim Hofladen von Jucker verpflegen und die Aussicht auf den Pfäffikersee geniessen. In ca. 20 Minuten erreichen wir den Bahnhof Aathal und fahren mit der S14 zurück nach Zürich.

Treffpunkt: 09:50 Zürich HB Gleis 43//44 Sektor B
Billett: Neunuhrpass ZVV: Fr. 13.- mit Halbtax
Hinfahrt: Zürich HB ab 10.04 Gl. 43/44 S3
Pfäffikon an 10.33

Mittagsverpflegung beim Hofladen Jucker

Rückfahrt: Aathal ab 13.50 halbstündlich S14
Zürich HB an 14.18

Anmeldung am Vortag 12 – 14 Uhr, ausschliesslich per Telefon
(Orientierung über Durchführung, aktuelle Möglichkeiten/Bedingungen)

für Gruppe A: **Judith Inglin: 044 940 49 72 / 079 822 53 94**

für Gruppe B: **Karin Schram: 044 921 14 39 / 079 379 99 56**

Gäste sind herzlich willkommen, sofern die zulässige Teilnehmerzahl nicht bereits durch Mitglieder erreicht ist.

Nächste Veranstaltung: **Donnerstag, 20 Mai** «Schiffahrt Ufenau»

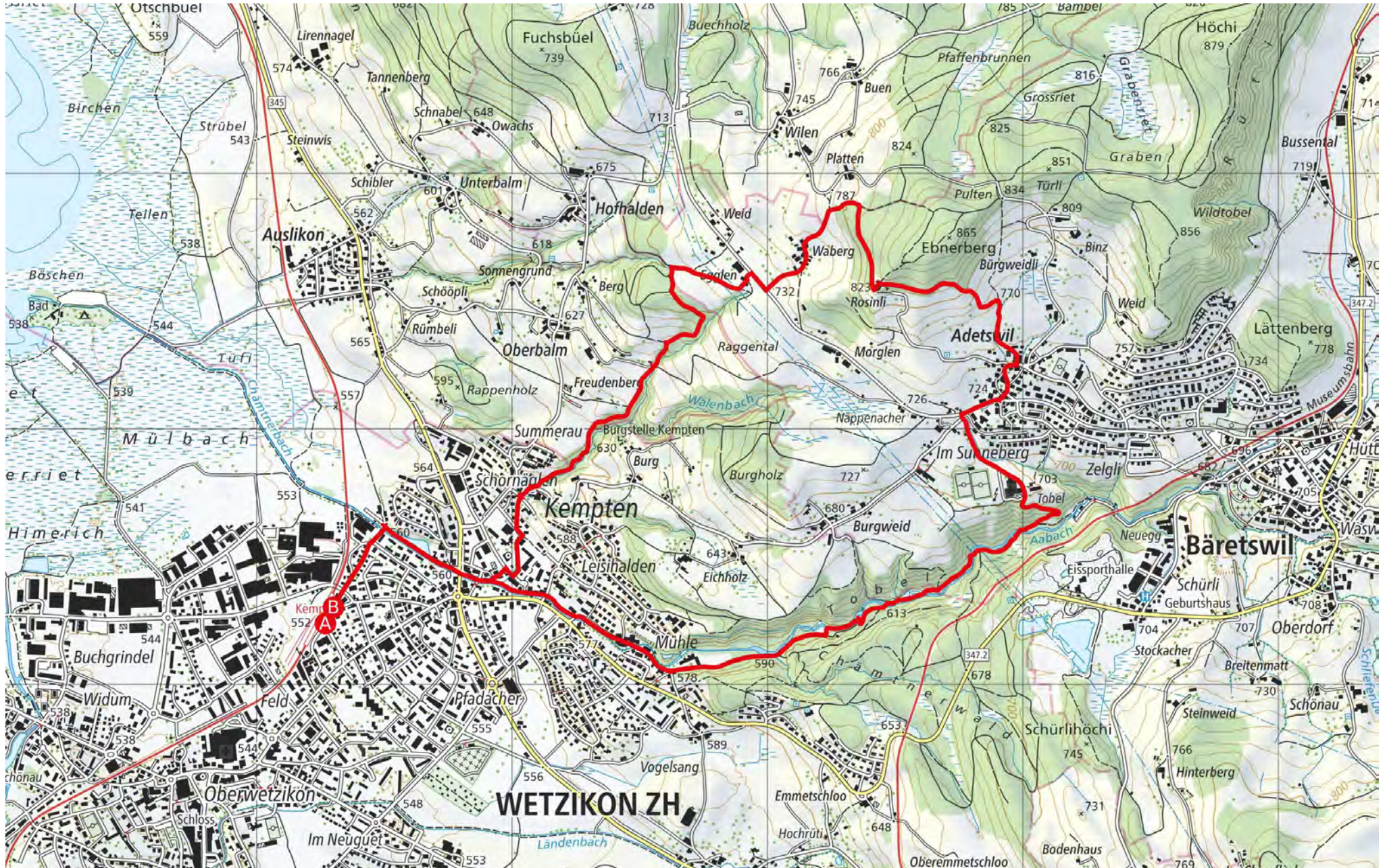

Geodaten © swisstopo (5704000138) | 200m | Massstab 1:20'000

Anderes**23.03.2021****Kempton-Rosinli-Kempton_PVETH**

Länge	9.62 km	Min/max Höhe	552 m/826 m
Auf-/Abstiege	312 m/312 m	Wandern	2 h 41 min